

持ち歩くだけでワクワクする♪ 工作感覚で縫わずに作れる実用雑貨

さくら和雑貨シリーズ

身の回りで大活躍する、便利で可愛い雑貨を、好きな柄を選んで作る人気のシリーズです。いろいろな柄で作ってみたり、お揃いの柄にしたり…普段使いのおしゃれアイテムに気分も明るく！手ごろで可愛い小物はプレゼントにも喜ばれます。



柄No.102

さくら小銭入れ(布付き)

商品コード **47-83015**

1,815円(税込)

サイズ/巾11×高さ8.5×厚さ1cm
製作時間/1時間～
※柄はNo.101～114からお選びください
【用意するもの】
クラフトチョコキ、専用目打ち、ペンチ

ちょうど良いサイズが
使いやすい！
一番人気の小銭入れ



柄No.104

取り出し口が大きく開き、お札やカードが入るポケットが3カ所あります。



裏側の
ポケットにも
カードが入ります。



柄No.113

さくら折りたたみミラー
(布付き)

商品コード **47-82041**

1,100円(税込)

サイズ/巾8.4×奥行9.4×高さ7.9cm
たたんだサイズ/8.4×8.6×厚さ1.2cm
製作時間/1時間～
※柄はNo.101～114からお選びください

ポーチに入るミニサイズ
プレゼントに一番人気の
折りたたみミラー



サッと取り
出せて便利！



厚さ1.2cm程にたためるので
ポケットやポーチに入ります。

【用意するもの】
クラフトチョコキ、ボンダタッチ、専用目打ち



柄No.101

お薬手帳(16×11cm程度)が入ります



保険証や診察券等のカードが入る
4段のポケット

家族でひとり1冊持って
いると柄違いで管理に
便利なお薬手帳ケース

さくらお薬手帳ケース(布付き)

商品コード **47-83049**

1,430円(税込)

サイズ/17×12cm
製作時間/1時間～
※柄はNo.101～114からお選びください

【用意するもの】
クラフトチョコキ、ボンダタッチ、専用目打ち



柄No.105

柄No.103



柄No.106

お薬手帳と診察券
パスポートと旅行チケット
ポイントカードとレシート…
使い方はいろいろ♪

さくらかんたんマルチケース
(布付き)

商品コード **47-84013**

1,595円(税込)

サイズ/19.5×13cm
製作時間/30分～
※柄はNo.101～114からお選びください

【用意するもの】クラフトチョコキ

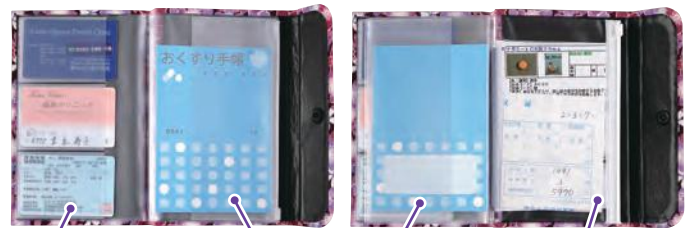

カードが12枚
入るポケット

お薬手帳等が入る
クリアポケットが表裏2つ

ジッパー付き
ポケット

布付きのキットは柄No.101～114の中から、好きな柄をお選びください



柄No.101

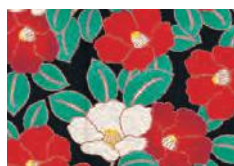

柄No.102



柄No.103



柄No.104



柄No.105

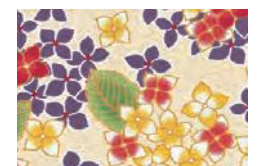

柄No.106



柄No.108



柄No.110



柄No.111



柄No.112



柄No.113

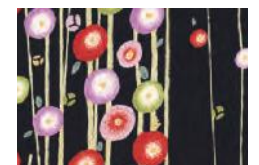

柄No.114



柄No.104

さくら仮置きマスクケース
(布付き)

商品コード **47-83056**

1,045 円(税込)

サイズ/11.2×11.3cm

製作時間/30分~

※柄はNo.101~114からお選びください

まだまだ手放せない
マスクでのお出かけに！
食事やお茶の時のマスク入れ



内側マグネットで
ラクラク開閉！

はさんで置くだけで
衛生的に保管できます。



はっすい
内側は、撥水加工の
布です。アルコールや
除菌スプレーなどを
かけて拭くことが
できます。
※洗濯はできません

【用意するもの】クラフトチョコキ、セロテープ



30分程度で完成！！

- ①型紙シールを布に貼り、切り取ります。
- ②ボール紙を布でくるみます。
- ③マグネットをセットして内布を貼り合わせます。



柄No.111

さくらリール付きパスケース
(布付き)

商品コード **47-83023**

1,232 円(税込)

サイズ/10.2×6.2cm

リールの長さ/最長約40cm

製作時間/1時間~

※柄はNo.101~114からお選びください

バッグに付けたままカードをタッチ！
電車もバスもスイスイ
お子さまの通学にも便利



両面にカードが
入ります。

※2個1組ではありません



40cm伸びる
リール

【用意するもの】クラフトチョコキ、
ボンダタッチ、専用目打ち



柄No.103

さくらジャバラカードケース
(布付き)

商品コード **47-82017**

1,485 円(税込)

サイズ/10×13cm

製作時間/30分~

※柄はNo.101~114からお選びください

使いたいカードが
すぐに見つかる！
お買い物にも通院にも
便利なカードケース

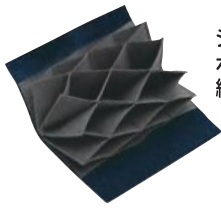

ジャバラの
ポケットは
縫製済みです。

カードが17枚入ります！！



【用意するもの】
クラフトチョコキ、ボンダタッチ
ペンチ、カッター



柄No.111

さくら鏡付きようじ入れ
(布付き)

商品コード **47-81050**

1,320

サイズ/4.5×7.2cm

製作時間/30分~(1個あたり)

※柄はNo.101~114からお選びください

【用意するもの】クラフトチョコキ、
ボンダタッチ、専用目打ち

食後のお化粧直しに便利
ちょっとしたプレゼントに
喜ばれています



内布は赤と紫の2色セット！！



左利き用

右利き用

利き手に合わせてポケットの向きを
変えて作れます。



柄No.102

【用意するもの】クラフトチョコキ、ボンダタッチ、ペンチ

どこか懐かしい可愛らしさが
魅力の小銭入れ
縫わずに作れるがま口です！

さくらがま口の開運財布(布付き)

商品コード **47-81019** 1,485 円(税込)

サイズ/タテ9.5×ヨコ13×マチ2cm

製作時間/30分~

※柄はNo.101~114からお選びください



押し口タイプの口金なので
弱い力でも開きます。



内布は金色レザー風で
金運アップに効果的。

使いやすい
てのひらサイズ！！



小さめバックにも入れやすい
ちょっとしたお買い物に便利な
サイズです。